



CORPORACIÓN UNIVERSITARIA DE LA COSTA
FACULTAD DE ARQUITECTURA

**"FORUM DEL CARIBE"
PLAZA PÚBLICA TECHADA
DE USO MULTIPLE**
Municipio de Sabanagrande - Atlántico

CONVENCIONES

- Tablero de Distribución T.D
- Poste Electrocosta
- Poste Alumbrado Publico
- Salida lampara fluorescente 2 x 96 Amp.
- Lampara Sodio 125 Amp. / 220 v
- Salida Alumbrado 110 v
- Reflector 300 w x 200 v.
- Instalacion Circuito
- Ensenalado

MATERIALES

MODIFICACIONES / FECHA

COLABORADORES

ESTUDIOS TÉCNICOS

PLANOS DE REFERENCIA

ARCHIVOS DE REFERENCIA

Vo. Bo. APROBACIÓN	Vo. Bo. PROPIETARIO
ARQUITECTO RESPONSABLE	ARQUITECTO CONSTRUCTORA
ASESOR DE DISEÑO	ASESOR ARQ. MAUBICIO CABAS G. Docente

CONTIENE		ESQUEMA DE INSTALACIONES ELECTRICAS SEGUNDO PISO	
ESCALA	1:100	FECHA	MAYO 2011
ARCHIVO		FECHA COPIA	MAYO 2011
DIBUJO	LILA BERTEL H.	ELABORACIÓN	
REVISIÓN	PLANO No.	PLANCHAS No.	DE
		1-09	09 DE 12



Esquema de instalaciones electricas Segundo Piso
ESCALA: 1:100

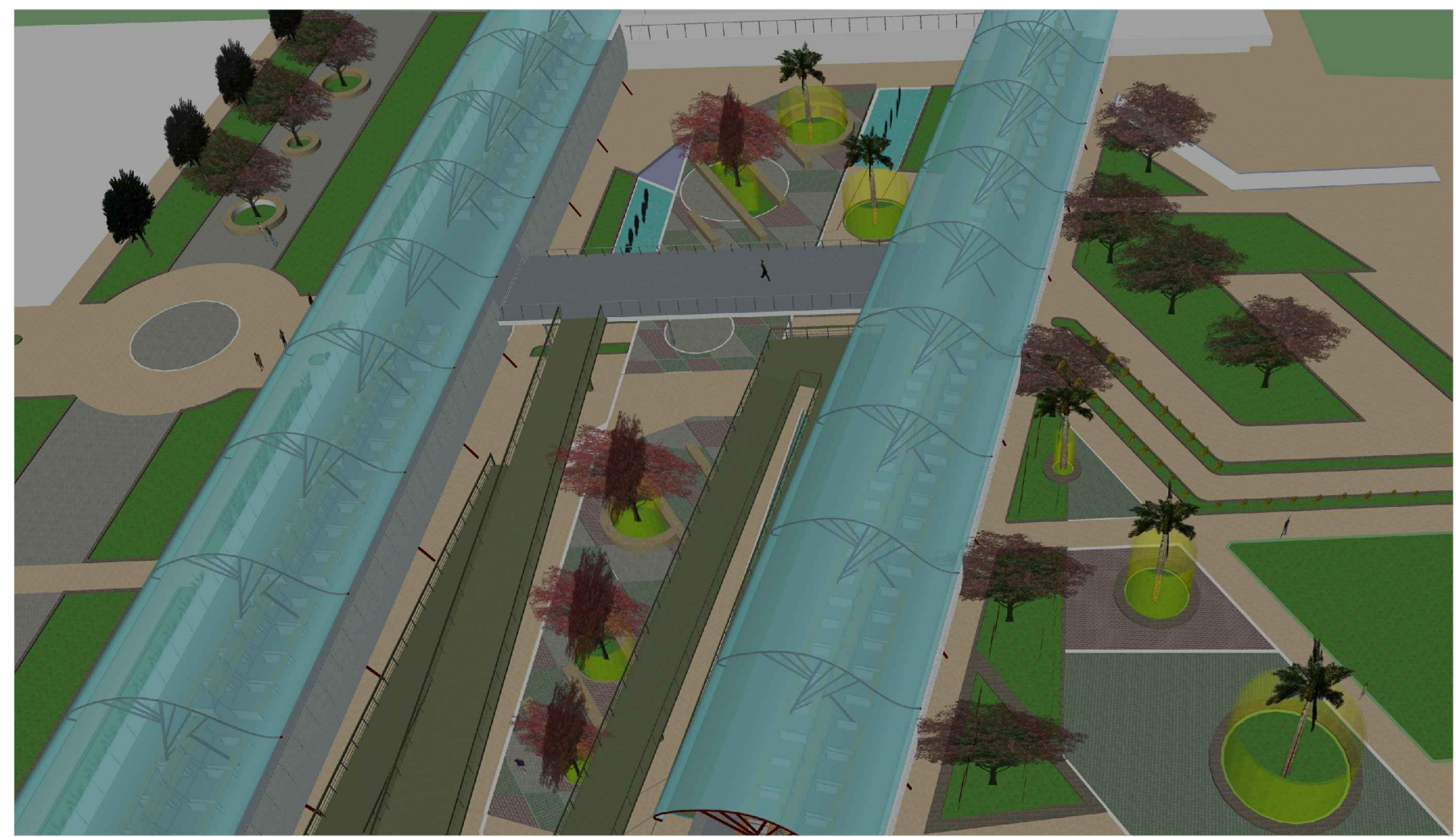

CONCEPTUALIZACION
distribucion de los flujos peatonales a traves del direccionamiento y seguimiento de luminarias.

